

石材暗門做法

修改 於	2017-08- 30	建立 於	2017-08- 30	https://kknews.cc/food/je2v8e.html
---------	----------------	---------	----------------	---

石材暗門

石材暗門做法



...

石材暗門做法

石材暗門，多用於消防栓暗門，常見的位置是大堂空間。整個牆面為大理石飾面，但又有消防栓。處理方法就是，做個石材暗門，將消防栓藏起來，用的時候打開石材門，拉出消防設施，開始滅火。不用的時候關上石門，整個牆面完整、漂亮。這個知識點必要學會，幾乎每個項目都有，深化設計師最常畫的剖面了。本文結合，現場照片、CAD剖面圖、三維講解，文字說明等，圍繞這個知識點炮轟，看你能不能學會。

一，石材暗門的現場照片





...

ADVERTISEMENT

這塊石門已經安裝完了，可以隨時打開。





...

施工做法，整塊門背後是打的鋼架，有金屬鐵鏈，防止開啟角度過大，撞壞石材。關閉後，有角鋼擋片，別關過了頭，表面不平整了。





...

看門的鋼架做法。橫向是鍍鋅角鋼，干掛件就是石材幹掛的做法。門的四周要有一圈方鋼，保證牢固，受力均衡。





...

ADVERTISEMENT

來一張全景的，看的清楚的點。

注意看這個細節，裝個鐵鏈，防止門開啟角度過大。

裡邊也要擋一擋，別撞到牆上。這塊石門很重，石材撞壞了，賠不起很貴的。外開，里進都要算的准準的，一個細節做不好，牆面就不平了。能幹這樣活的工人，日薪500+（元/人民幣）。

在來張全景的，看完這張就去其它地方玩了。

典型的消防石材暗門做法。慢慢看，仔細研究，會的可以向下滑動螢幕。

看這裡，這也是個消防石材暗門做法。





2018/5/12 14:00:00 144843 33 MB 3456 4000 241 100% 裁切用时 0.1 秒

...

難點在於，鉸鏈、轉軸做法，畫法





...

ADVERTISEMENT

多照片，多角度，看個夠。



...

這個是門的擋片，擋住門別進去。

照片就看到這裡，輪到CAD上場了。

二，CAD施工圖的畫法

单击“签名”可添加文本并可将签名放在 PDF 文件上。

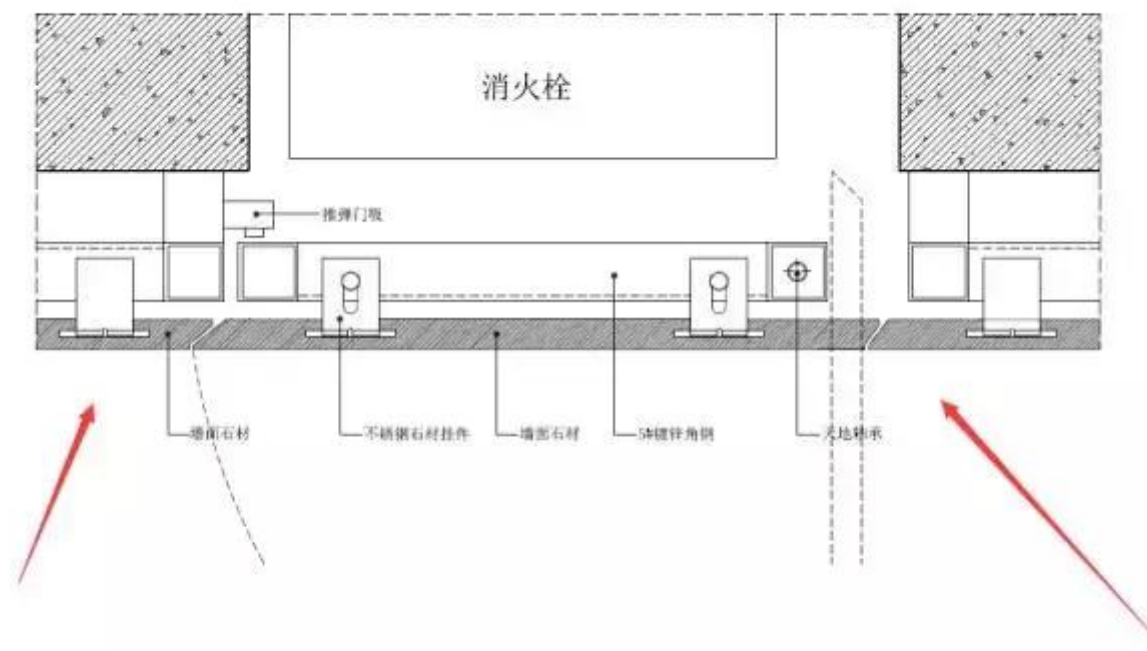

dop设计

...

這是石材暗門的 橫向剖面

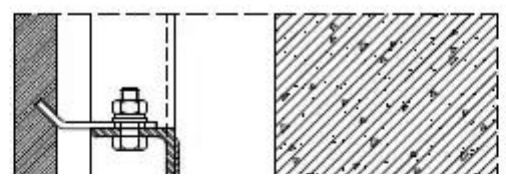

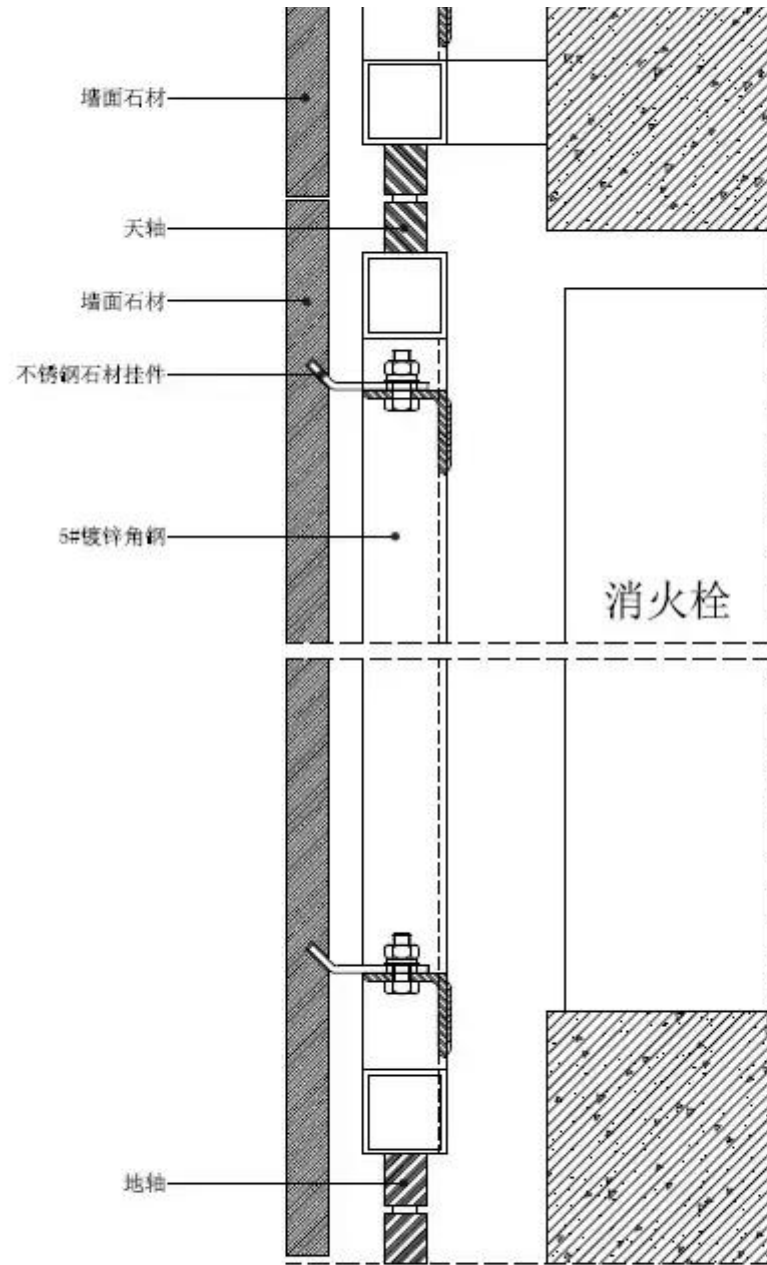

...

這是石材暗門的 縱向剖面

打開節點書153頁，慢慢看，慢慢分析，沒有尺寸，自己去尋找，計算，多少尺寸合理。各位都是CAD專家，軟體操作都不講了。

ADVERTISEMENT

三，三維演示



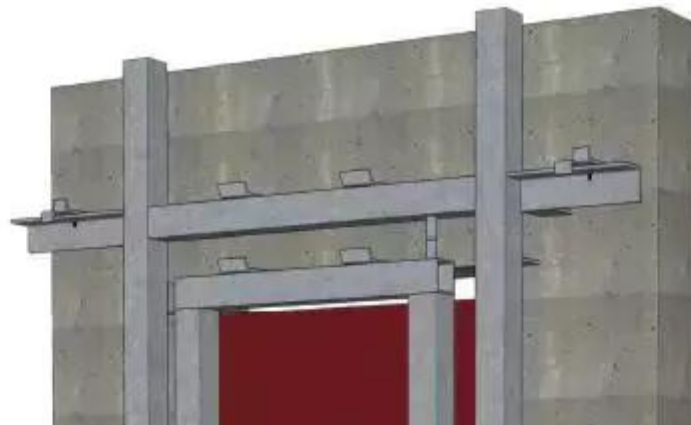
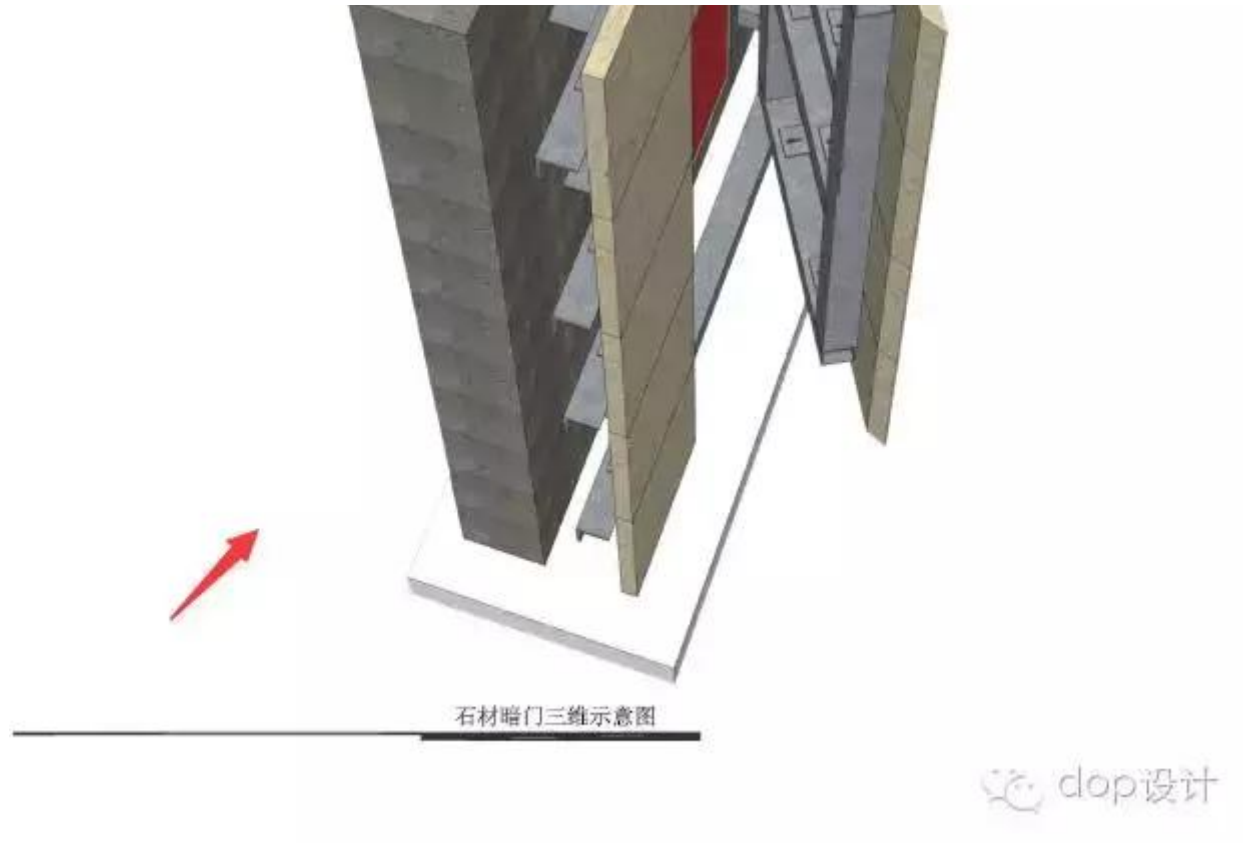

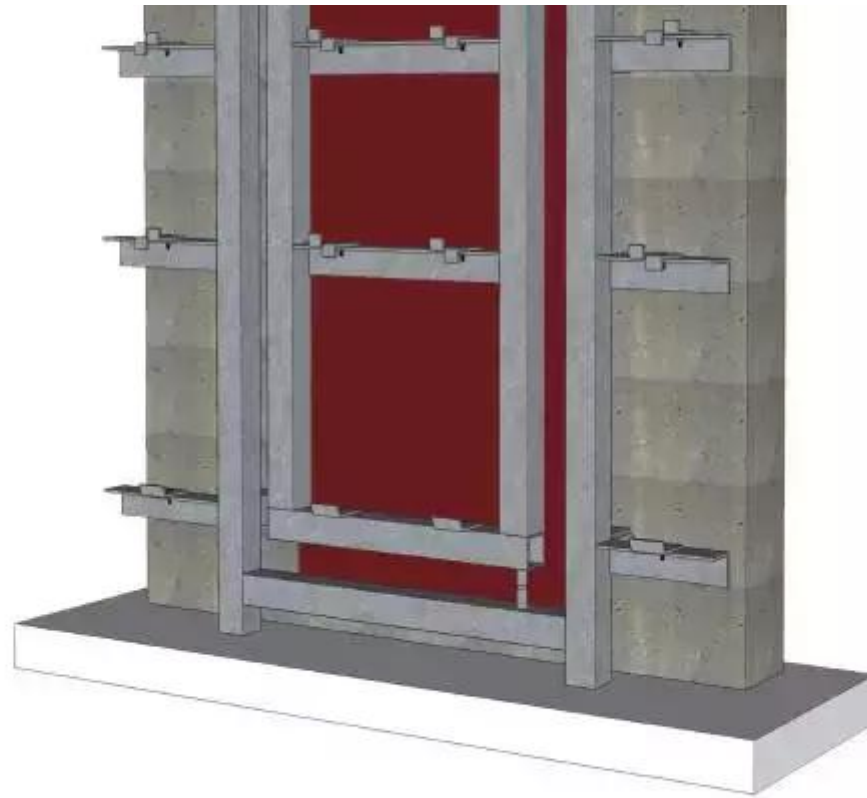

石材暗門三維示意图

dop设计

...

為了講一個知識點，所有資源都拿出來了。工地中奔跑，書中的高清截圖都上來了，小編何等的拼。沒學會收藏此文，有人問可以轉給他看，自己會不會不重要。好了今天文章到此結束，下課。

更多文章請關注我們微信公從號(dop設計)

精裝工藝篇（3） 牆面石材幹掛

2016-09-13

精裝工藝篇（3） 牆面石材幹掛精裝工藝篇（3） 牆面石材幹掛（友情提示）滿滿的乾貨各位看官請自備茶水。。。石材幹掛工藝，主要通過型鋼橫豎龍骨及掛件，將石材形成牆面，由於內部沒有採用粘接材料，沒有濕作業，可以提高工程質量，加快施工工期。目前大部分的公共空間的牆柱面均採用干掛工藝。

瓷磚大理石干掛施工工藝 你了解多少

2015-11-29

干掛瓷磚通過螺栓將角碼固定在牆面上，然後通過焊接固定豎向龍骨及橫向龍骨，再用螺栓將不鏽鋼掛樺固定在橫向龍骨上，在玻化磚的背面粘貼已開槽的花崗石掛卯，按照設計排列要求，將其固定在不鏽鋼掛樺上，避免了濕法鑲貼工藝帶來的空鼓、裂縫、脫落等缺點。

七十五中旁一小飯館私開消防栓取水下面

2016-01-04

本報記者路過城北七十五中學時看到，學校旁的一處小麵館，竟讓私自打開了路邊的消防栓取水下面、洗碗。「用個扳手就能打開了。」該餐館的老闆一邊用扳手擰動著消防栓上的螺母，一邊說到。用力一擰，水就從消防栓流了出來，這位餐館老闆趕忙拿著水桶接了起來，沒一會就接滿一大桶。

私自開啟消防栓洗車 不文明行為當叫停

2016-07-29

市民私自開啟消防栓洗車的情景。郴州新聞網7月29日訊（記者 羅志勇）7月24日上午，市民劉先生向本報新聞執線「2880735」反映，市城區五嶺大道附近一個消防栓正在滴水，地面上也積了一灘水，附近有人借著從消防栓內噴涌而出的水流洗車、洗拖把，希望有關部門管一管。

消防栓的水 不能隨便用

2017-07-22

昨天，記者跟隨武清區公安消防支隊防火監督員，對武清區江盛園小區進行消防安全檢查，發現有物業人員擅自開啟消防栓用消防水澆灌綠地。昨天，防火監督員在該小區看到，幾名物業人員正打開綠地里的消防栓，從裡邊接水澆綠地。防火監督員立即制止。

找了好久才找到的模具設計與模具製圖教程（一）

2016-07-23

模具圖樣的繪製 在繪製模具裝配圖時，初學者的主要問題是圖面紊亂無條理、結構表達不清、剖面選擇不合理等，以及作圖質量差，如引出線重疊交叉，螺釘銷釘作圖比例失真。上述問題除平時練習過少外，更主要的是缺乏作圖技巧所致。一旦掌握了必要的技巧，這些錯誤均可避免。1.

